Cette fiche 090302 annule et remplace les précédentes

PREPARATION :

1) Créez un point de restauration.

2) Faire une copie de C:\Program Files\3Shape, et la renommer en 3Shape_VDS2.0.3.11 ou autre si c'est le cas. Le N° de la version se trouve dans C:\Program Files\3Shape\Dental System Control Panel /DentalSystemVersion.xml, `<Stringname=""value="UpgradeTool=2.0.3.11"/>`

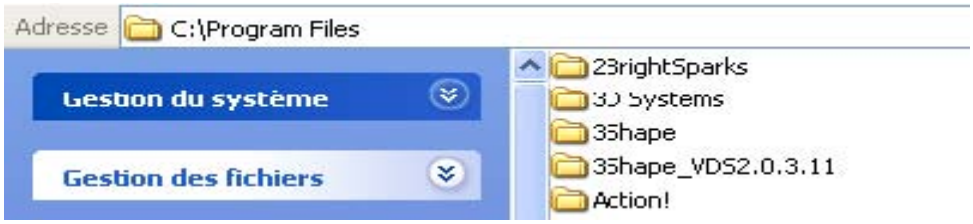

3) Ouvrir le Dental System Control Panel, ouvrir **Material Setting** , ouvrir **Manufacturing process**, vérifiez les **Manufacturers** qui sont cochés pour chaque process, faites des copies d'écran si nécessaire.

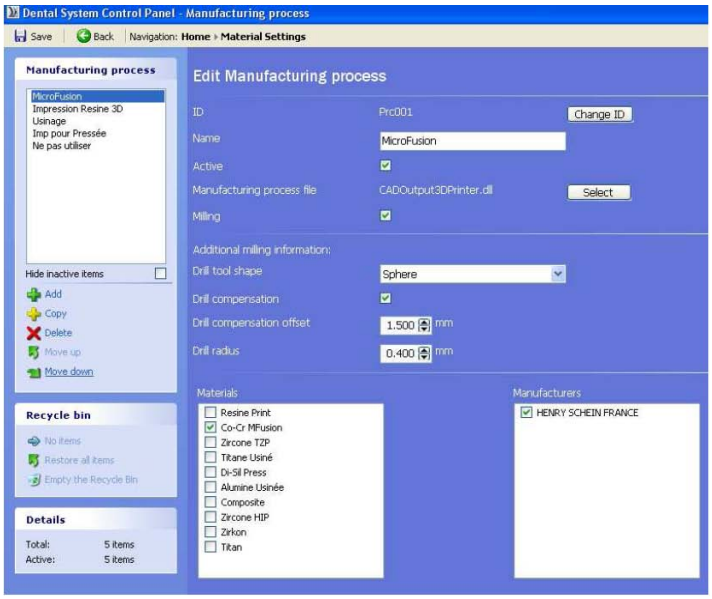

4) Par **Back** , allez sur Site, et faites une copie d'écran.



5) Par **Back, Back**, Ouvrez **Dental Manager**, Ouvrez **General**, faites une copie d'écran, ou copiez le texte . **Current database serveur**, dans cet exemple : « localhost\threeshapedental » dans un fichier texte…..

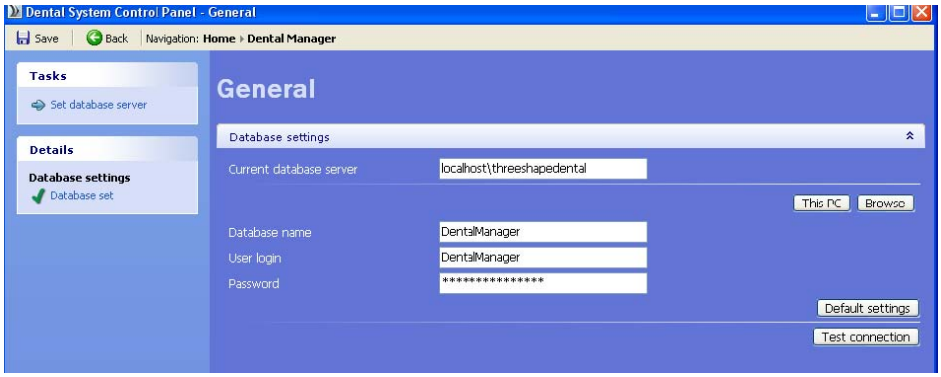

Fermer le Dental System Control Panel sans enregistrer.