le réseau
santé social

Guide de mise à jour du Kit de connexion au Réseau santé social



Version 4.2 pour Windows® NT / 98 SE / Me / 2000 / Xp.

www.cegetel.rss.fr

Sommaire

Informations utiles 4

MISE A JOUR DU KIT 4.2 5

CONFIGURATION EN MODE STANDARD 7

CONNEXION EN MODE ETHERNET 10

CONFIGURATION MANUELLE D'OUTLOOK EXPRESS . . 12

IMPORT DES MESSAGES DANS OUTLOOK EXPRESS . . 14

IMPORT DU CARNET D'ADRESSES 17

SHORTLINKER 20

Paramétrage du Pass Express 21

AVIS DU NET 22

Mise à jour du kit de connexion 4.2 du Réseau santé social

Vous venez d'installer le version 4.2 du kit de connexion RSS en remplacement de votre ancienne version. Pour compléter le paramétrage de votre accès, suivez les étapes décrites dans les pages suivantes.

Le kit 4.2 permet de bénéficier des dernières évolutions des composants du kit de connexion du Réseau santé social. En effectuant une mise à jour à l'aide du kit 4.2, vous profiterez d'outils simplifiés qui faciliteront l'utilisation quotidienne de votre ordinateur sur Internet.

Vous disposez notamment de deux nouveaux services, une version condensée du site web RSS, le Shortlinker et un moteur de recherche dédié à la santé, Avis du Net. Pour en savoir plus, rendez-vous à la page 20.

Par ailleurs, le nouveau kit vous offre la possiblité de changer d'environnement, en installant des outils Microsoft : le navigateur Internet Explorer à la place de Netscape Navigator, et le client de messagerie Outlook Express à la place de Netscape Messenger. Ces nouveaux composants, plus modernes, augmente-ront nettement votre confort d'utilisation.

Après avoir procédé à la mise à jour du kit de connexion du Réseau santé social à l'aide du kit 4.2, l'ordinateur redémarre automatiquement.

Le kit 4.2 récupère les différents paramètres du profil créé avec l'ancien kit du Réseau santé social. Une fois l'ordinateur redémarré, la fenêtre suivante s'affiche.

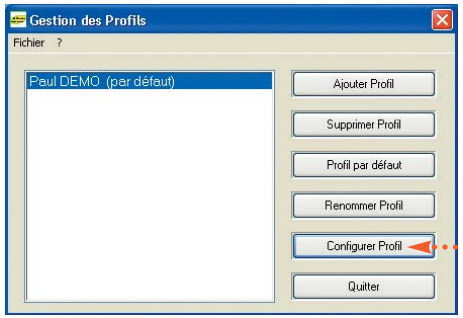

Le nom du profil enregistré dans le kit précédent apparaît.

Cliquez sur **Configurer Profil** pour commencer la sauvegarde de vos paramètres.

La fenêtre ci-dessous récupère les paramètres de configuration de votre boîte aux lettres (BAL) pour la transmission des feuilles de soins électroniques (FSE).



Vos anciens paramètres sont récupérés automatiquement. Vérifiez les informations à l'aide du courrier **Paramètres Personnels**. Modifiez-les si nécessaire.

Cliquez sur **Configurer et Quitter** pour sauvegarder vos paramètres.

Mise à jour du kit de connexion 4.2

La fenêtre qui va s'afficher à l'étape suivante contient les informations relatives à la connexion (identifiants de connexion) ainsi que les paramètres nécessaires à la création de votre compte de messagerie.

La suite de la configuration dépend du type de connexion déclarée lors de la création du profil avec le précédent kit du Réseau santé social (connexion par modem ou en réseau local).

- Vous utilisez un modem de type **RTC**, **RNIS** ou **ADSL USB**, suivez le processus décrit dans le **chapitre Mise à jour de la connexion en mode standard (page suivante)**. Un compte de messagerie sera automatiquement créé dans Outlook Express, nous vous indiquons comment transférer vos messages, dossiers et votre carnet d'adresses dans le chapitre **Import des messages dans Outlook Express (page 14)** et dans le chapitre **Import du carnet d'adresse dans Outlook Express (page 17)**.

- Votre ordinateur est raccordé à un **réseau local (routeur)** ou utilise un modem **ADSL Ethernet**, reportez-vous au chapitre **Mise à jour de la connexion en mode Ethernet (page 10)**.

Configuration en mode standard

Le kit 4.2 intègre dorénavant la gestion de la connexion ADSL avec un modem de type USB (déclaré dans le menu déroulant **Offre**). Il permet aussi de configurer automatiquement le navigateur Internet Explorer et le compte de messagerie dans Outlook Express.

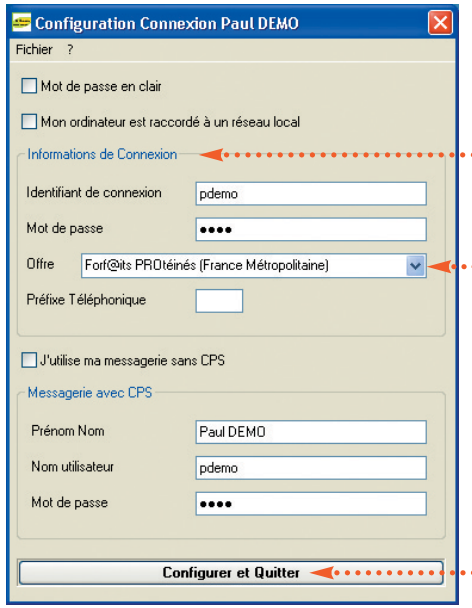

Vérifiez les informations à l'aide du courrier **Paramètres Personnels**.
Pour les utilisateurs de modem ADSL USB, complétez les champs à l'aide des éléments indiqués dans le courrier **Paramètres Personnels**.
Sélectionnez dans le menu déroulant, l'offre qui correspond à votre abonnement.

Vérifiez ou complétez les informations à l'aide du courrier **Paramètres Personnels**.

Cliquez sur **Configurer et Quitter** pour sauvegarder vos paramètres.

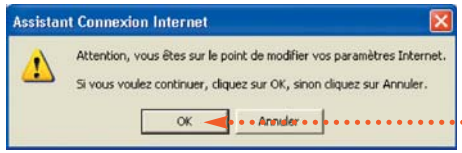

Cliquez sur **OK** pour paramétrer le navigateur Internet Explorer ainsi que le compte de messagerie dans Outlook Express.

Configuration en mode standard

Sélectionnez le modem dans le menu déroulant.

Cliquez sur **OK**.

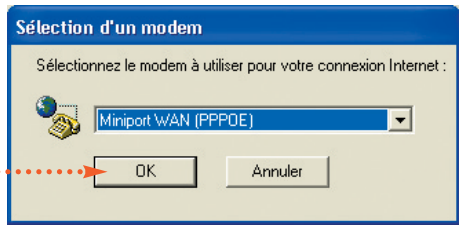

Cliquez sur **OK**.

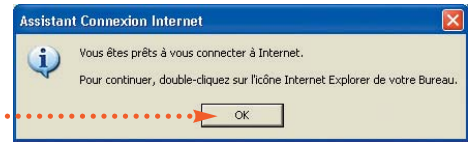

Cliquez sur **Quitter**.

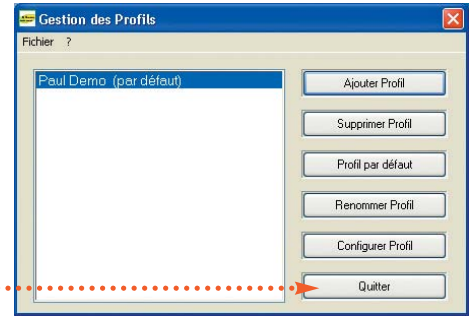

Pour établir une connexion, double-cliquez sur l'icône Internet Explorer, la fenêtre ci-dessous apparaît :

Choisissez votre connexion dans le menu déroulant.

Vos identifiants de connexion apparaissent automatiquement.

Cliquez sur **Annuler** pour ne pas établir la connexion.

Cliquez sur **Connexion** pour vous raccorder au réseau.

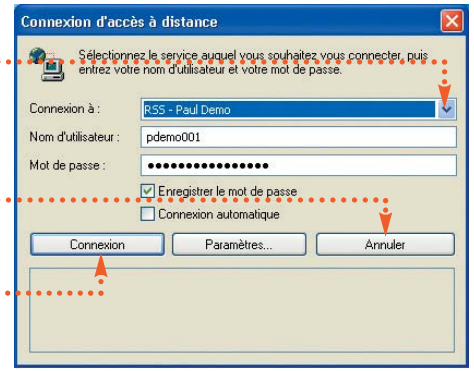

Configuration en mode standard



La présence de l'icône de connexion dans la barre d'outils confirme l'activation du profil. Cliquez sur le bouton droit de la souris pour accéder facilement aux données enregistrées.

Une pastille rouge sur l'icône indique que le profil n'est pas connecté.



Vous pouvez établir la connexion et vous déconnecter du réseau à partir de cette icône.

Vous pouvez maintenant importer vos messages, dossiers et votre carnet d'adresses enregistrés dans Netscape Messenger.

Connexion en mode Ethernet

Lorsque vous configurez votre profil en mode Ethernet (raccordement par routeur ou modem ADSL Ethernet), il n'est pas nécessaire d'inscrire vos identifiants de connexion dans le kit Réseau santé social. Cependant, vous devez paramétrer manuellement votre compte de messagerie dans le logiciel de messagerie Outlook Express.

Cette fenêtre indique que votre ancien profil était configuré en **mode Réseau local**.

Décochez cette case uniquement si vous utilisez un modem ADSL USB pour vous connecter au réseau. Revenez au chapitre **Configuration en mode standard (chapitre 10)** pour configurer votre profil.

Vous devez configurer manuellement votre messagerie à l'aide des informations fournies dans le courrier Paramètres Personnels.

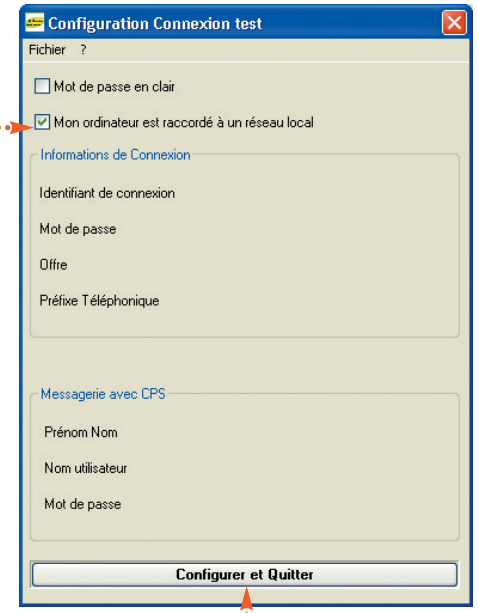

Cliquez sur **Configurer et Quitter** pour enregistrer la configuration.



Cliquez sur **OK**.

Connexion en mode Ethernet

Pour paramétrer votre compte de messagerie dans le logiciel Outook Express, allez au chapitre **Configuration manuelle d'Outlook Express (chapitre 6)**.

Pour transférer vos messages, dossiers, carnet d'adresses de votre ancien logiciel de messagerie vers Outlook Express, suivez les indications du chapitre **Importer vos messages dans Outlook Express (page 14)** et **Importer votre carnet d'adresses dans Outlook Express (page 17)**.

Configuration manuelle d'Outlook Express

Nous vous indiquons, à titre d'exemple, comment configurer le logiciel de messagerie Outlook Express. Si vous utilisez un autre logiciel de messagerie, suivez les indications fournies par l'éditeur du logiciel.

Indiquez votre prénom et votre nom.

Cliquez sur **Suivant** pour continuer.

Cliquez sur **Annuler** pour quitter la configuration.

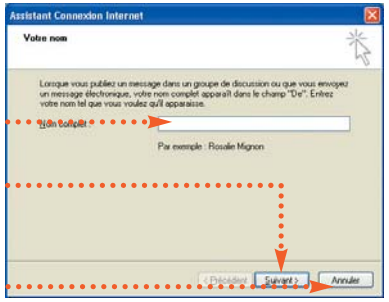

Indiquez l'adresse que vous souhaitez utiliser (avec ou sans CPS). Elles figurent dans le courrier **Paramètres Personnels**.

Indiquez votre adresse de messagerie.

Cliquez sur **Précédent** pour revenir à la fenêtre précédente.

Cliquez sur **Suivant** pour continuer.

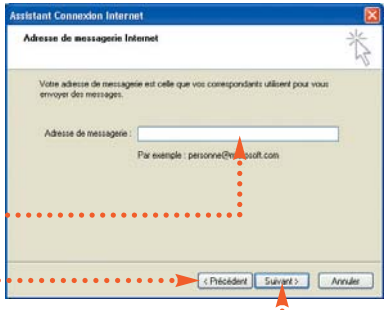

Ces informations dépendent de la boîte aux lettres que vous souhaitez utiliser. Reportez-vous au tableau ci-après puis inscrivez les adresses de serveur.

Cliquez sur **Suivant** pour continuer.

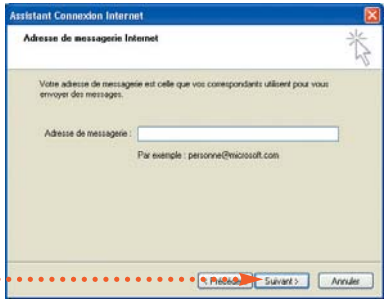

Configuration manuelle d'Outlook Express

	Adresse de serveur POP	Adresse de serveur SMTP
Boîte aux lettres **avec** CPS	pop.rss.fr	smtp.rss.fr
Boîte aux lettres **sans** CPS	mail.atrium.rss.fr	mail.atrium.rss.fr

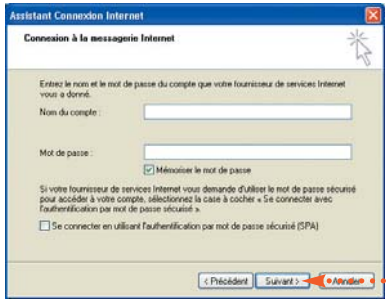

Complétez les champs à l'aide des éléments indiqués dans le courrier **paramètres personnels**.

Cliquez sur **Suivant** pour continuer.

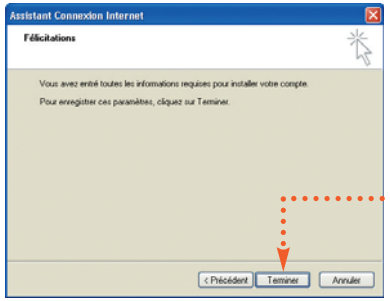

Cliquez sur **Terminer** pour enregistrer les informations de votre compte de messagerie.

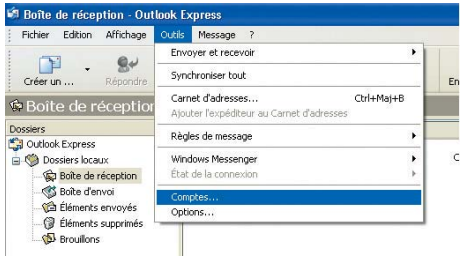

Toutes les informations sont disponibles dans le menu **Outils** puis **Comptes**.

Importer vos messages dans Outlook Express

Il est désormais possible d'utiliser Outlook Express comme outil de messagerie. Afin d'utiliser Outlook Express de façon optimale, nous vous conseillons de transférer de votre ancienne messagerie vos messages, dossiers et votre carnet d'adresse. Le transfert s'effectue de la façon suivante :

Double-cliquez sur l'icône Outlook Express présente sur votre bureau, le message suivant apparaît :

Cliquez sur **Oui**.

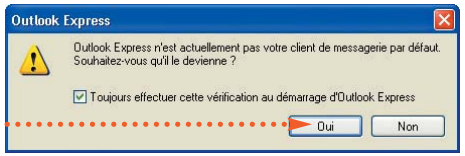

Allez dans le menu **Fichier** puis **Importer**, puis sélectionnez **Messages**.

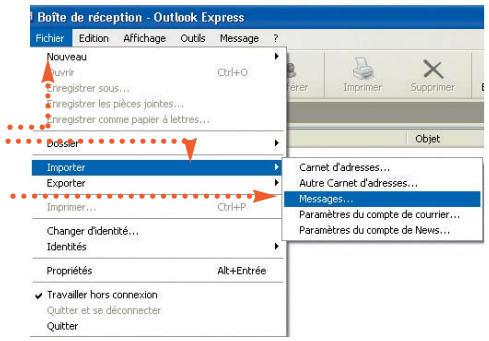

Cliquez sur **Parcourir**.

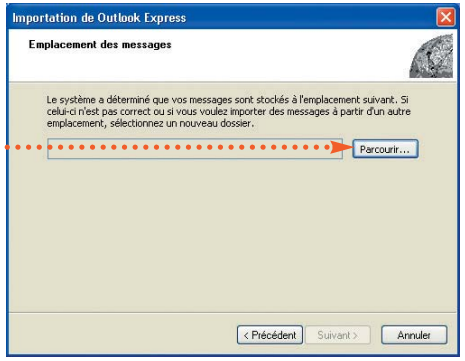

Importer vos messages dans Outlook Express



Aller dans le répertoire **Système (C :)**, puis **Program Files**, puis **Netscape**, puis **Users**, puis sélectionnez votre profil, puis **Mail**.

Cliquez sur **OK**.

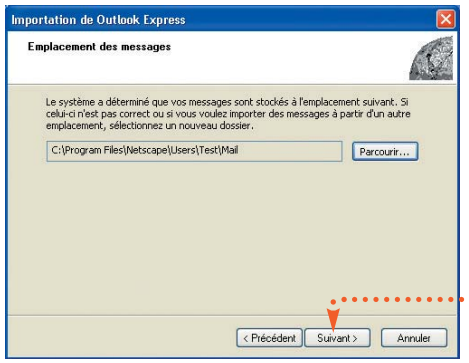

Cliquez sur **Suivant**.

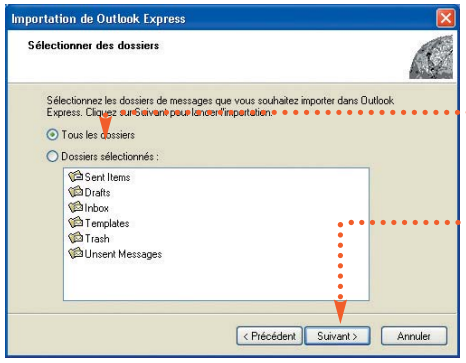

Cliquez sur **Tous les dossiers**.

Cliquez sur **Suivant**.

Importer vos messages dans Outlook Express

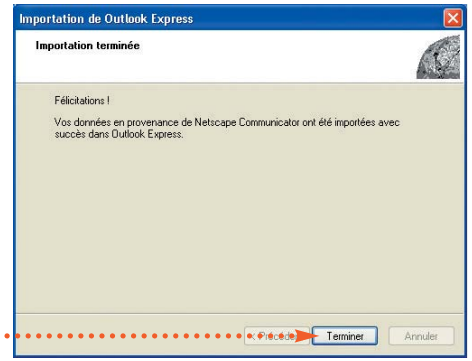

Cliquez sur **Terminer**.

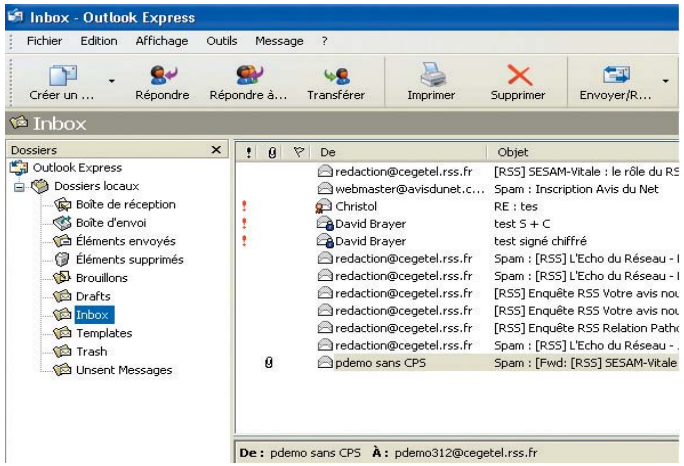

Les dossiers et les messages sont intégrés directement dans Outlook Express.

Importer votre carnet d'adresses dans Outlook Express

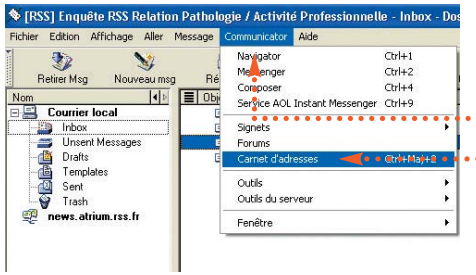

Lancez **Netscape Messenger**, puis allez dans le menu **Communicator**, puis sélectionnez **Carnet d'adresses**.

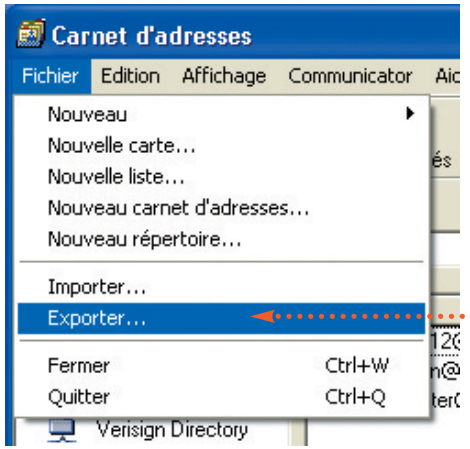

Dans la fenêtre qui s'ouvre, cliquez sur **Exporter**.

Sélectionnez dans le menu déroulant l'endroit où vous souhaitez sauvegarder votre carnet d'adresses.

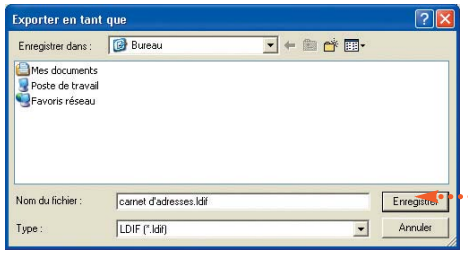

Donner un nom à votre carnet d'adresses, puis cliquez sur **Enregistrer**.

Importer votre carnet d'adresses dans Outlook Express

Ouvrir Outlook Express, puis allez dans Fichier.

Après avoir enregistré votre carnet d'adresses sur votre disque dur, vous devez l'importer dans votre nouveau logiciel de messagerie Outlook Express.

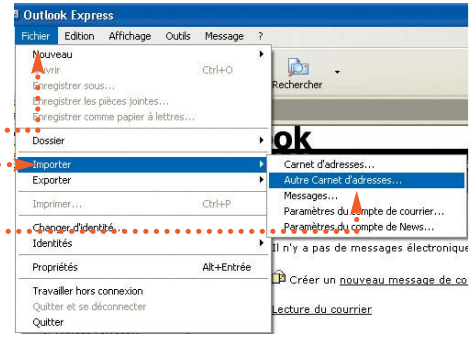

Ouvrez Outlook Express, puis allez dans le menu **Fichier**, puis **Importer**, puis sélectionnez **Autre carnet d'adresses**.

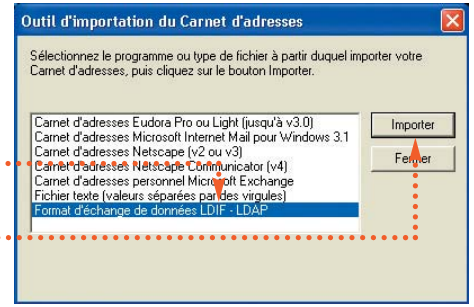

Dans la fenêtre qui s'ouvre, sélectionnez **Format d'échange de données LDIF-LDAP**, puis cliquez sur **Importer**.

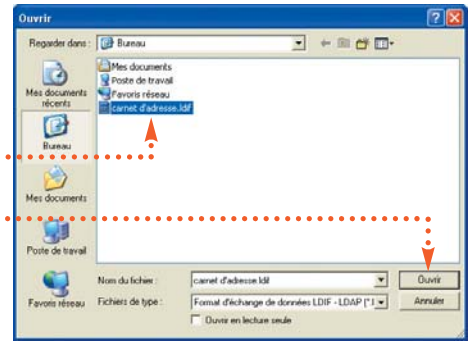

Récupérez votre carnet d'adresses dans le répertoire où vous l'avez enregistré, puis cliquez sur **Ouvrir**.

Importer votre carnet d'adresses dans Outlook Express

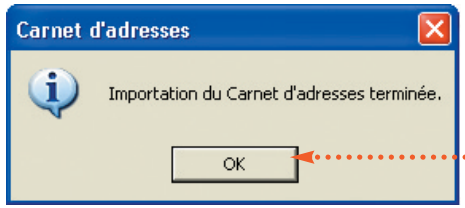

Cliquez sur **OK**.

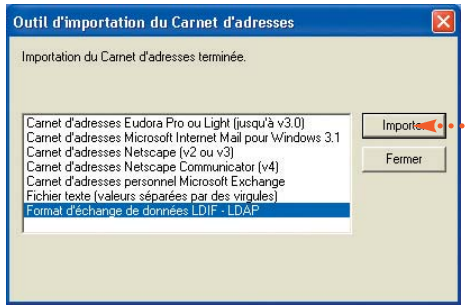

Cliquez sur **Fermer**.

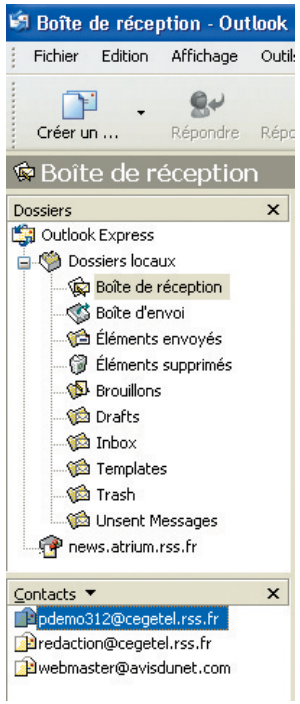

Votre carnet d'adresses est intégré à l'interface d'Outlook Express.

Avec le Shortlinker, qui s'installe automatiquement après la mise à jour du kit de connexion au Réseau santé social, vous pouvez désormais retrouver l'essentiel du site web RSS directement sur votre poste de travail (la veille sanitaire, les actualités médicales et générales, l'accès à votre messagerie sans CPS Webmail et le moteur de recherche dédié au monde de la santé, Avis du Net).

De plus, vous y trouverez également à un panel de plus de 30 services pratiques et utiles au quotidien (la météo, la bourse, le programme télé, les Pages Jaunes, l'horoscope, …).



Pour activer le Shortlinker, cliquez sur l'onglet éponyme qui se trouve à gauche de votre bureau ou sur le petit logo RSS situé dans la barre de tâches en bas à droite de votre écran.
Le contenu du Shortlinker se met à jour automatiquement toutes les deux minutes lorsque vous êtes connecté à l'Internet. Vous pouvez l'actualiser vous-même en cliquant sur **Actualiser**.
Pour fermer la fenêtre Shortlinker, glissez simplement votre souris en dehors de la fenêtre ou faites un clic sur l'onglet Shortlinker.

Paramétrage du Pass Express

Le Pass Express vous permet d'enregistrer vos données personnelles (nom, prénom, date de naissance, adresse e-mail) directement dans le Shortlinker. Ceci vous évite de devoir préciser certaines informations lors de vos recherches. Par exemple, le service météo affichera automatiquement la météo de votre département.

Pour configurer le pass Express, cliquez sur le bouton 'Préférences' en bas du Shortlinker. Dans la fenêtre qui s'ouvre cliquez sur 'Pass Express'.

La fenêtre de configuration Pass Express s'ouvre.

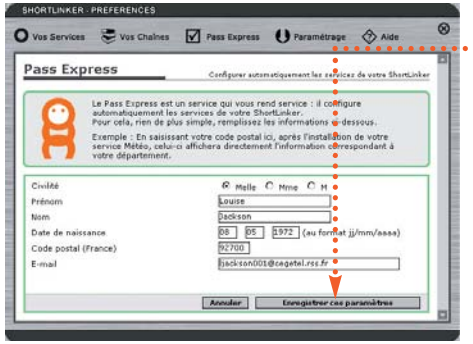

Saisissez vos paramètres et cliquez sur le bouton "**Enregistrer ces paramètres**".

Pour un complément d'informations concernant votre Shortlinker Réseau santé social, cliquez sur le bouton "**Aide**" qui se trouve en bas de la fenêtre Shortlinker.

Pour faciliter et enrichir vos recherches, le Réseau santé social met à votre disposition le premier moteur de recherche dédié au secteur de la santé.
En plus d'intégrer et d'enrichir les plus grands moteurs de recherche (Google, Yahoo, Altavista…), Avis du Net cible vos recherches selon différentes sources (pharmacologie, web médical, presse, juridique ou FMC).
Il assure la pertinence des réponses, et, grâce à son système original d'extraits, permet d'ouvrir uniquement le site intéressant.

Pour utiliser Avis du Net, vous devez vous inscrire directement en ligne. Pour cela établissez une connexion au Réseau santé social.

Une fois la connexion au réseau établie, double-cliquez sur l'icône **Avis du Net** présente sur votre bureau.



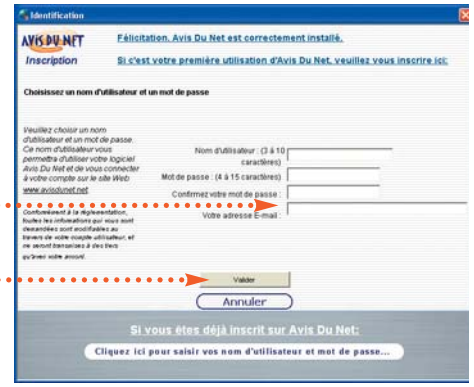

Définissez un nom d'utilisateur et un mot de passe. Indiquez votre adresse de messagerie puis cliquez sur **Valider**.

Avis du Net

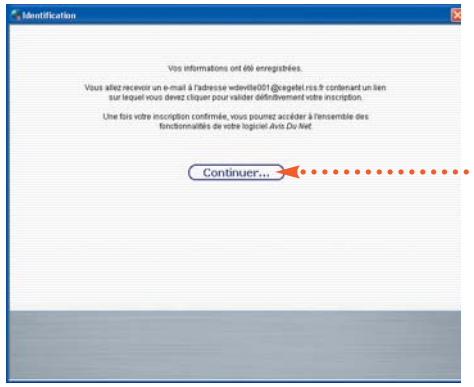

Cliquez sur **Continuer**.



Consultez votre messagerie directement.

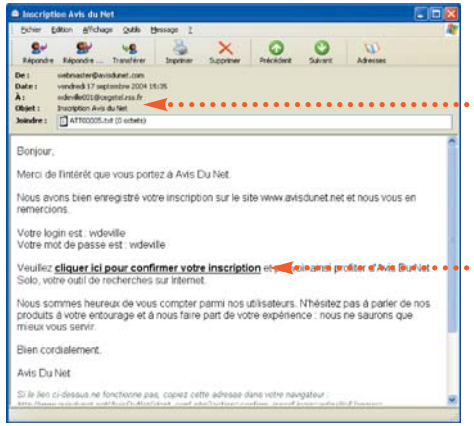

Ouvrez le logiciel de messagerie puis cliquez sur l'e-mail dont l'objet est : **Inscription Avis du Net**.

Cliquez sur le lien qui est souligné et en gras.

Une fenêtre du navigateur s'ouvre automatiquement et affiche la page de confirmation d'inscription. Vous pouvez dorénavant vous servir du moteur de recherche **Avis du Net**.

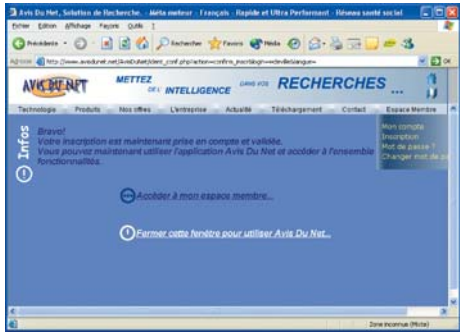

Double-cliquez sur l'icône **Avis du Net** présent sur votre bureau.



Indiquez les identifiants que vous avez préalablement déclarés.

Cochez la case si vous souhaitez éviter d'inscrire vos identifiants à chaque connexion.

Cliquez sur **OK**.



Cliquez sur **OUI**.



Cliquez sur **OUI**.

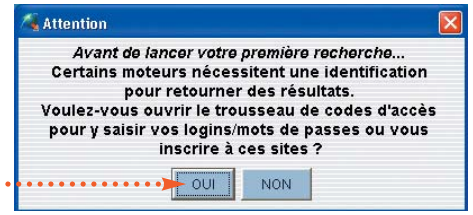

Certains sites nécessitent des identifiants pour pouvoir être consultés. Avis du Net vous donne la possibilité de retenir vos identifiants afin d'optimiser la navigation sur Internet.
Si vous n'êtes pas encore inscrit à ces sites, vous pouvez le faire en suivant les indications données par Avis du Net.

Remplissez les champs.

Cliquez sur **OK.**

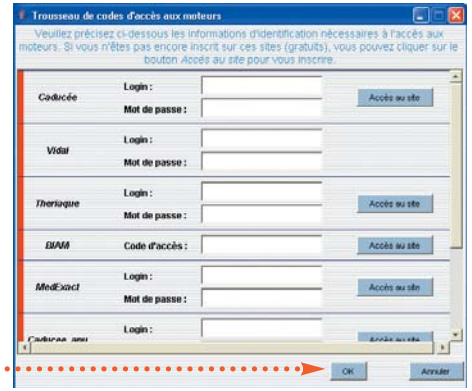

Inscrivez vos recherches dans le champ puis cliquez su **Rech. Rapide ou Rech & Analyse**.

Pour toutes questions complémentaires sur l'utilisation d'Avis du Net, une aide est à votre disposition.

Notes

le réseau
santé social

Version 4.2 pour Windows® NT / 98 SE / Me / 2000 / Xp. Document non contractuel - Septembre 2004 - Oxford

Connectez-vous en toute sécurité
directement au cœur du système de s@nté

www.cegetel.rss.fr